

STAROSTA NOWODWORSKI
w Nowym Dworze Mazowieckim
ul. Paderewskiego 6, 05-100 Nowy Dwór Mazowiecki
tel. 22 73 10 000

AB.6743.289.2014

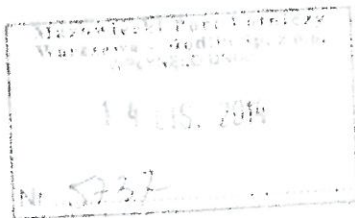

Nowy Dwór Maz., dn. 12.11.2014 r.

F. Gębkiewicz

17.11.14

ZAŚWIADCZENIE

Na podstawie art. 217§ 1 KPA (Dz. U. 2013 r. poz. 267 t.j.) oraz art. 30 ustawy z dnia 7 lipca 1994 r. Prawo Budowlane (Dz. U. 2013, poz. 1409 t.j.)

zaświadcza się,

że **Mazowiecki Port Lotniczy Warszawa-Modlin Sp. z o. o., ul. gen. Thommee 1A, 05-100 Nowy Dwór Mazowiecki**, złożył wymagane prawem zgłoszenie o planowanym przystąpieniu do wykonania robót budowlanych polegających na:

- remoncie istniejącego obiektu budowlanego – dawnej wartowni
- remoncie istniejącej sieci wodociągowej
- remoncie istniejącej sieci elektrycznej

Powyższe roboty budowlane wykonywane będą na terenie działek nr ew. 1/39, 1/40, 1/41, 1/42 obręb 1-01 w Nowym Dworze Mazowieckim.

Wydział Architektury i Budownictwa Starostwa Powiatu Nowodworskiego informuje, że nie wniósł zastrzeżeń do rozpoczęcia robót objętych zgłoszeniem z dnia 18.06.2014 r.

Roboty budowlane należy wykonać zgodnie z obowiązującymi Polskimi Normami, zasadami wiedzy technicznej oraz pod nadzorem osoby posiadającej odpowiednie uprawnienia.

Marcin
Starosta Powiatu Nowodworskiego

Otrzymują:

1. Mazowiecki Port Lotniczy Warszawa-Modlin Sp. z o. o., ul. gen. Thommee 1A, 05-100 Nowy Dwór Mazowiecki;
2. a/a

Do wiadomości:

1. Powiatowy Inspektor Nadzoru Budowlanego ul. Paderewskiego 6, 05-100 Nowy Dwór Mazowiecki.

M